Filet d'habitation : 12 intégrations réussies

Publié le 9 octobre 2017

1. Création d'une salle de jeux au dessus d'un salon 1/2
2. Création d'une salle de jeux au dessus d'un salon 2/2
3. Création d'une bibiothèque/coin lecture dans des combles
4. Un étage ouvert sur le salon, sécurisé par un filet 1/3
5. Un étage ouvert sur le salon, sécurisé par un filet 2/3
6. Un étage ouvert sur le salon, sécurisé par un filet 3/3
7. Un garde-corps remplacé par un filet d'habitation
8. Un salon de lecture transformé en puits de lumière
9. Un filet d'habitation pour apporter de l'originalité à sa terrasse

Filet d'habitation : 10 intégrations réussies © France Trampoline

INSCRIVEZ-VOUS À LA NEWSLETTER

Votre adresse e-mail

S'inscrire

Voir la dernière newsletter

Archives

Les filets d'habitation, de véritables atouts dans les intérieurs. Et pour cause : en plus d'apporter un cachet particulier aux logements dans lesquels ils sont installés, ils permettent d'optimiser tout l'espace disponible, notamment lorsqu'il y a une grande hauteur sous plafond. Au-dessus d'un salon, le long d'un escalier, dans une chambre d'enfant, au milieu d'une terrasse... De nombreuses implantations sont possibles, découvrez en quelques-unes en images...

Plus-value esthétique, optimisation de l'espace, transparence, résistance et confort... Les filets d'habitation présentent de nombreux avantages, sans doute d'ailleurs est-ce pour cela qu'ils suscitent un engouement croissant en France. Si leur présence a pendant longtemps été anecdotique dans les logements, elle se fait de plus en plus remarquer et il n'est plus rare d'en voir intégrés dans les intérieurs. *"Ils permettent d'optimiser toute la surface habitable disponible d'un logement. Ils viennent remplir le vide et offrent la possibilité d'exploiter la hauteur d'une pièce"*, explique Hervé des Horts, gérant de l'entreprise France Trampoline, spécialisée dans la vente de ce type de produits.

Sur le plan esthétique, les filets ont l'avantage de ne pas obscurcir la pièce dans laquelle ils prennent place. Ils laissent passer la vue et la lumière, ils viennent séparer sans cloisonner ce qui est très appréciable et recherché. Et lorsqu'ils sont installés le long de la trémie d'un escalier, plus besoin de garde-corps. L'espace est épuré en même temps que la sécurité est assurée !

Créer une pièce dans la pièce pour un budget raisonnable

Sans oublier qu'ils ont l'avantage d'être très résistants. Pas question cependant de sauter dessus et d'y grimper à un trop grand nombre de personnes. *"Les filets d'habitation sont à distinguer des filets de loisirs, appelés plus communément trampolines, car ils ne disposent pas de système de tension avec des ressorts, autrement dit ils ne rebondissent pas"*, précise Hervé des Horts. On les utilise donc uniquement pour se reposer : on peut s'y allonger pour lire ou bien jouer. Les filets sont particulièrement adaptés aux aires de jeux : on peut les installer pour en créer une n'importe où dans le logement (Découvrez un exemple d'intégration ici), y compris dans une chambre d'enfant. *"Dans ce cas, on les installe en hauteur et ils viennent créer un espace supplémentaire sans empiéter sur la surface disponible dans la pièce existante. C'est en quelque sorte comme si on venait créer une pièce dans la pièce"*, indique Hervé des Horts. Le tout pour un budget raisonnable, comptez 75€/m2 pose comprise (estimation fournie par France Trampoline).

Quant à la capacité de charge maximale, elle est fixée à 200kg au m2, c'est-à-dire à environ trois adultes.

Découvrez en pages suivantes, dix intégrations réussies, des exemples inspirants...

Et pour plus d'idées, cliquez ici : un filet intégré au milieu d'une maison basque...

À LIRE AUSSI Réussir une ambiance zen

Création d'une salle de jeux au dessus d'un salon 1/2

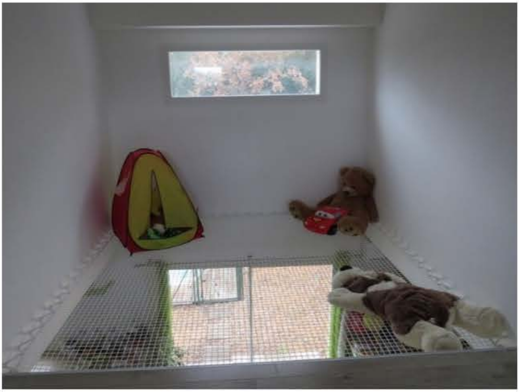

Création d'une chambre d'enfant au dessus d'un sal © France Trampoline

Voici une petite salle de jeux aménagée au dessus d'un salon, disposition pratique pour surveiller les enfants à distance ! On note la présence d'un bandeau vitré vertical qui garantit une bonne luminosité au lieu.

Caractéristiques techniques :

Filet à mailles tressées 30 mm (F3030T) - blanc

Position : horizontale

Lieu d'implantation : La Rochelle (France)

Création d'une salle de jeux au dessus d'un salon 2/2

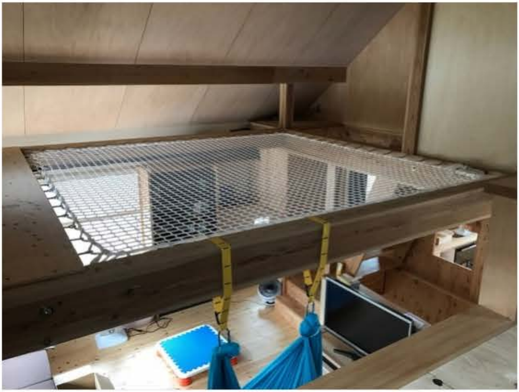

Création d'une salle de jeux au dessus d'un salon © France Trampoline

Pour optimiser toute la hauteur disponible dans ce salon, un filet d'habitation a été installé. Arrimé aux poutres de la charpente, il vient créer une pièce dans la pièce : une salle de jeux qui a l'avantage de ne pas empiéter sur la surface habitable. Pour y accéder, les propriétaires ont opté pour un mur d'escalade, un choix ludique parfaitement en adéquation avec l'usage du filet. On note que ce dernier est agrémenté d'un hamac, petit plus qui rajoute encore au caractère ludique du lieu.

Caractéristiques techniques :

Filet à mailles tressées 30 mm (F3030T) - blanc

Position : horizontale

Lieu d'implantation : Japon

À LIRE AUSSI Séparer avec une verrière : 18 réalisations qui ont tout pour plaire

---

Création d'une bibiothèque/coin lecture dans des combles

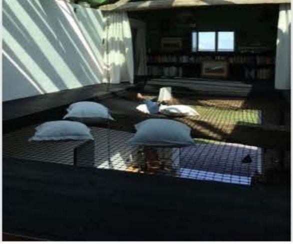

Création d'une bibiothèque dans des combles © France Trampoline

Les filets d'habitation peuvent également être utiles pour optimiser des combles. Ici, un vaste filet noir a été installé. Il vient créer un coin lecture dans l'exact prolongement d'une bibliothèque : on vient s'y allonger pour lire ou tout simplement d'y reposer. Grâce à sa transparence, il n'entrave pas la vue sur la charpente en bois, elle est présente au-dessus et en-dessous, venant littéralement envelopper les occupants.

Caractéristiques techniques :

Filet à mailles nouées 50 mm (F5050N) - Noir

Position : horizontale

Lieu d'implantation : Bordeaux (France)

Un étage ouvert sur le salon, sécurisé par un filet 1/3

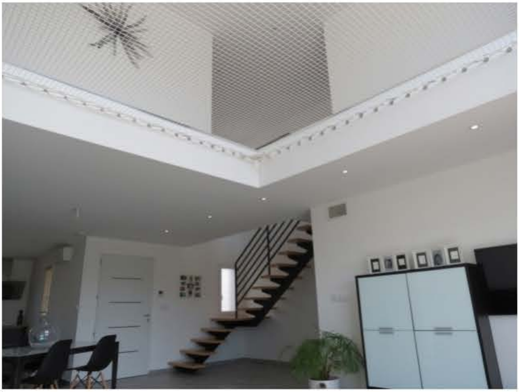

Un étage ouvert sur le salon, sécurisé par un file © France Trampoline

Lorsque la hauteur sous plafond le permet, créer un étage ouvert sur le salon ou la salle à manger est une manière efficace d'apporter plus de lumière à l'ensemble de la maison. Ici, l'espace a été sécurisé non pas avec un garde-corps mais avec un filet d'habitation, le logement y gagne un vrai cachet !

Cette disposition vous interpelle ? Découvrez ici dix exemples de vides sur séjour aménagés intelligemment.

Caractéristiques techniques :

Filet à mailles tressées 30 mm (F3030T) - blanc

Position : horizontale

Lieu d'implantation : Lyon (France)

Un étage ouvert sur le salon, sécurisé par un filet 2/3

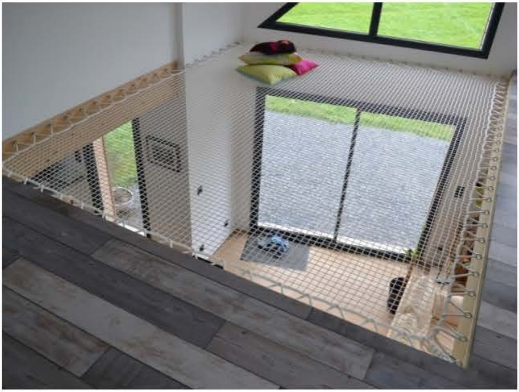

Un étage ouvert sur le salon © France Trampoline

L'opération est la même : on valorise la lumière et l'espace en laissant un vide sur séjour que l'on vient sécuriser avec un filet d'habitation. Très espacées, les mailles permettent à la lumière et la vue de passer : on structure l'espace sans le cloisonner !

Caractéristiques techniques :

Filet à mailles tressées 13 mm (F1313T) - blanc

Position : horizontale

Lieu : Longues sur mer (France)

Un étage ouvert sur le salon, sécurisé par un filet 3/3

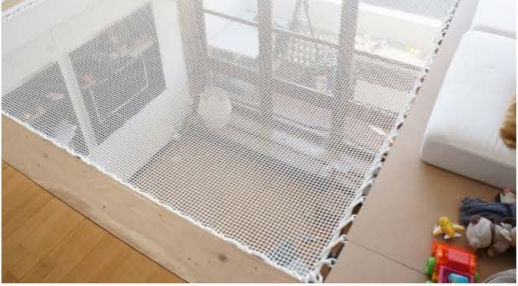

Un étage ouvert sur le salon, sécurisé par un filet 3/3 - Filet d'habitation : 10 intégrations réussies © France Trampoline

Nouvelle intégration pour combler le "vide sur séjour". Ici, le filet adopte un maillage beaucoup plus serré pour un rendu plus intimiste. La séparation entre les différents espaces est plus marquée mais la communication est tout de même maintenue.

Caractéristiques techniques :

Filet à mailles tressées 13 mm (F1313T) - blanc

Position : horizontale

Lieu : Lille (France)

Un garde-corps remplacé par un filet d'habitation

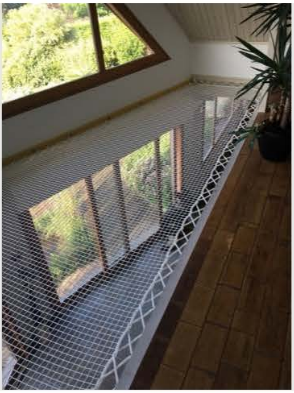

Un garde-corps remplacé par un filet d'habitation © France Trampoline

Pour remplacer le garde-corps, on a opté pour un filet d'habitation qui adopte la même largeur que la trémie de l'escalier. En plus de sécuriser l'étage, un nouvel espace est créé : presque entièrement vitré, il bénéficie d'une belle lumière et d'une vue dégagée sur l'extérieur. Le jardin de la maison s'offre à voir sous un nouveau point de vue.

Caractéristiques techniques :

Filet à mailles tressées 30 mm (F3030T) - blanc

Position : horizontale

Lieu : Chartrette (France)

Un salon de lecture transformé en puits de lumière

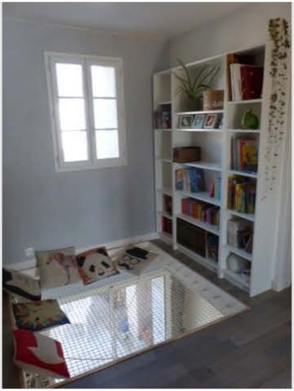

Un salon de lecture comme un puits de lumière © France Trampoline

Imaginez le même coin lecture mais avec un sol en dur… Résultat : deux fois de lumière et une impression de confinement. Outre le fait qu'il laisse passer la lumière, le filet apporte ici une sensation d'espace : bien qu'elle soit petite, la pièce paraît plus grande !

Caractéristiques techniques :

Filet à mailles tressées 30 mm (F3030T) - blanc

Position : horizontale

Lieu : Ollioules (France)

Un filet d'habitation pour apporter de l'originalité à sa terrasse

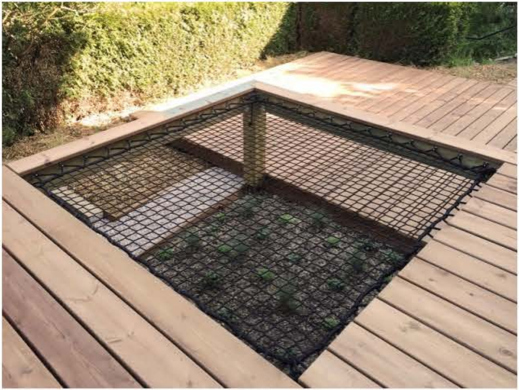

Un filet d'habitation intégré à une terrasse © France Trampoline

Le filet d'habitation peut aussi être intégré à l'extérieur, la preuve ! Il vient ici agrémenter une terrasse en bois. On peut alors créer un carré de plantations au sol qui restera visible, ou comment rapprocher la verdure au plus près de la maison !

Caractéristiques techniques :

Filet à mailles tressées 50 mm (F5050T) - noir

Position : horizontale en extérieur (Sunbed)

Lieu : Bretagne (France)

Aménagement intérieur